

第15回 湘南藤沢市民マラソン2025 参加のご案内



大会スケジュール

2025年1月26日(日) 開催

午前	7時00分	メイン会場オープン
	8時00分	ハーフ・クォーターの部 ブロック毎集合開始
	8時20分	スタート前・セレモニー
	8時30分	ハーフ・クォーターの部 スタート (制限時間3時間)
	8時30分	親子ラン・チャレンジランの部 ブロック毎集合
	8時45分	親子ラン・チャレンジランの部 スタート (制限時間30分)
	9時15分	親子ラン・チャレンジランの部 終了
	10時30分	ステージイベント開始
	11時00分	表彰式(ハーフ各部門1~8位)
	11時30分	ハーフ・クォーターの部 終了
	12時00分	大会終了

※大会スケジュールは大会当日の天候などにより予告なく変更することがございます。

お問合せ先

大会当日の**午前5時に開催の有無**について発表します。

湘南藤沢市民マラソンHPより確認できます。

<https://shonan-fujisawacity-marathon.jp/>



※この「参加のご案内」を大会当日までによくお読みいただきご参加ください。

※更衣室・手荷物預かり所は、大変混み合うことが予想されます。余裕を持って会場にお入りください。

※特に(共通) P1~P6 (ハーフ・クォーター) P7~P9
(親子・チャレンジ) P10をよくお読みください

湘南藤沢市民マラソン COURSE MAP



日本陸上競技連盟 公認ハーフコース

— ハーフ・クォーター
※関門時間共通
— 親子ラン・
チャレンジラン
+ 救護所 💧 給水所
! トイレ



高低図



お願い

- ハーフ、クォーターコースは、異なる走力のランナーと一緒に走るコースとなります。
通常走行は内側車線、追越走行は外側車線を走り、安全に走行できるよう、皆様のご協力をお願いします。
- 競技中にイヤホンやイヤーマフラー等を使用される方は、スタッフの指示や誘導が聞こえるような音量及び着用方法をお願いします。
- コスプレや装飾等については禁止していません。周囲のランナーの妨げになるような物はお控えいただき、お楽しみください。
- 給水所での給食提供は、第1・3給水所でのご提供となります。



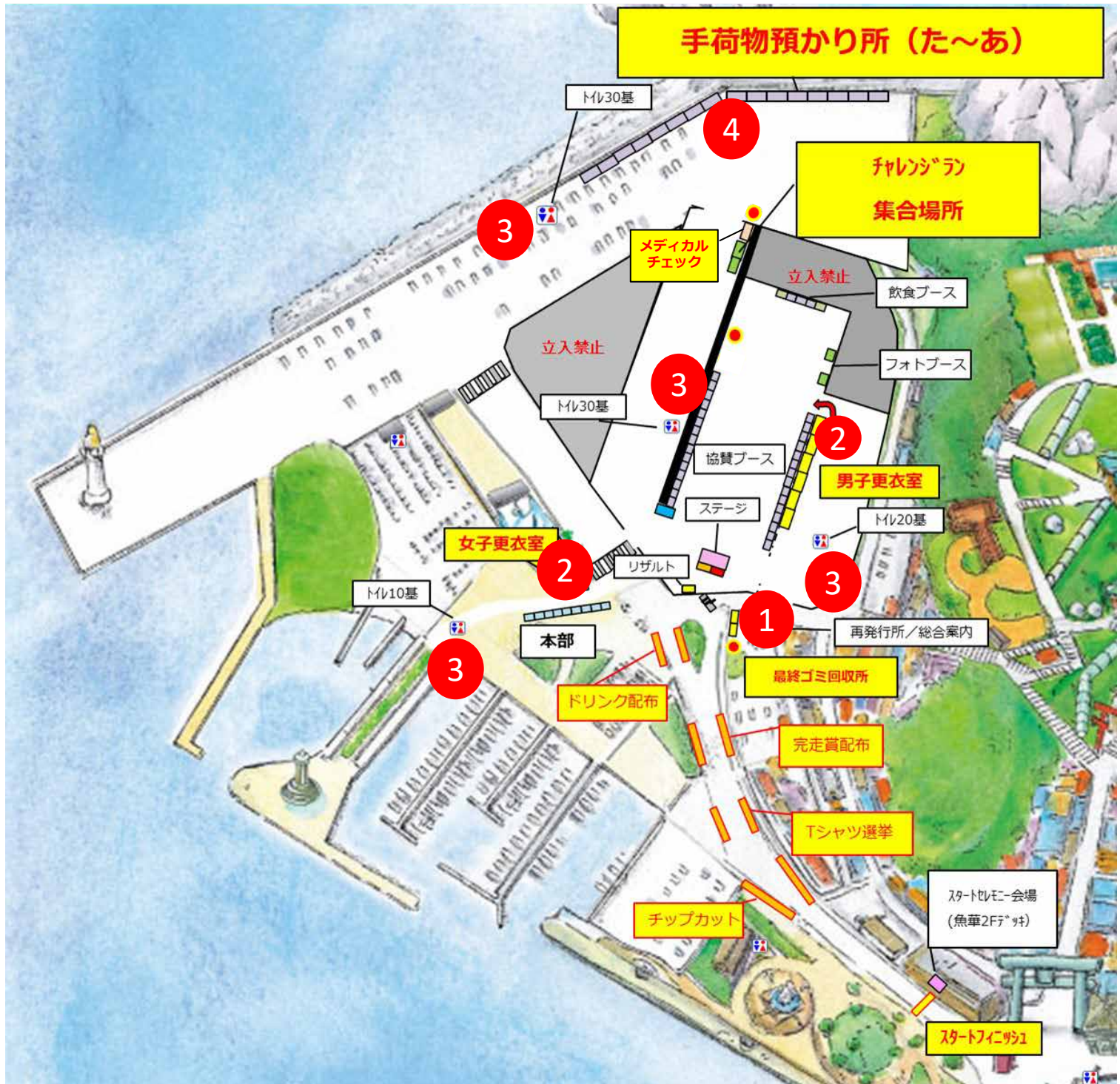

【会場オープン時間】 午前7時00分

更衣室・トイレ・手荷物預かり所は当日、大変混雑いたします。時間に余裕を持ってメイン会場へお入りください。(各ブロックの到着目安時間はP5をご覧ください。)





選手受付

今回送付いたしました「参加のご案内」及び「ナンバーカード」などの受け取りをもって受付が完了となりますので、**大会当日の受付はございません**。大会当日は「ナンバーカード」、「計測チップ」を忘れずにお持ちください。「ナンバーカード」「計測チップ」を紛失したり忘れた場合は、**①**に設置してある再発行所にて対応いたします。**再発行手数料として1,000円**が必要となります。予備の「ナンバーカード」は数に限りがございます。お忘れなくお持ちください。



計測チップ

本大会は計測チップを使用して時間計測を行います。計測チップは同封しているビニタイでシューズにしっかりと装着してください。

親子ラン・チャレンジランは、**保護者・伴走者が装着し、必ず2人一緒にフィニッシュ**してください。装着方法などは、同封している装着説明書をご覧ください。

当日参加できない方や間違えて持ち帰った方の計測チップは、**2025年2月16日(日)**までに同封してあります、計測チップ返却用封筒にて返却してください。**※切手不要・2月16日消印有効**



レース当日の注意事項（共通事項①）

- **② 更衣室** 利用時間：午前7時から午後1時まで
 - ・入室時にナンバーカードを確認いたします。**ランナー以外は入室できません**。(盗難防止のため)
 - ・女子更衣室については、ヨットハーバー内となることから、**更衣が済みましたら速やかに退室**いただきますようご協力をお願いします。
- **③ トイレ**
 - ・メイン会場付近のトイレは、手荷物預かり所付近（30）、男子更衣室付近（20）、協賛ブース付近（30）、本部付近（10）に仮設トイレを設置しています。
 - ・コース上のトイレは、トイレ位置図にて、ご確認ください。（P16参照）
- **④ 手荷物預かり所** 利用時間：午前7時から午後1時まで
 - ・同封してあります荷札に「手荷物預かり専用番号」（例：あ-1）が記載してありますので、預ける荷物に必ずつけてください。※「手荷物預かり専用番号」は**ナンバーカード右下にも記載してあります**。
 - ・手荷物預かり所は、手荷物預かり専用番号の頭文字「あ～た」の16ブース設置してあります。ご自身の手荷物預かり専用番号の頭文字と一致する手荷物テントにお持ちください。
 - ・荷札をお忘れになった場合は、手荷物預かり所前に白紙の荷札をご用意しておりますので、ご自身で番号を記入しご利用ください※予備の数は限りがございますのでご注意ください。
 - ・貴重品は各自で管理し、手荷物預かり所での紛失・破損等、一切の責任は負いかねます。
 - ・**手荷物は1人1個まで**となります。
- **ナンバーカード**
 - ・競技役員が確認するため、**胸部の位置に付け、上着の一番外面**に同封の安全ピンで付けてください。
 - ※陸連登録者は前後に付けてください。



【会場到着目安時間】

・ハーフ、クォーター

A~Dブロック

午前7時15分

E~Fブロック

午前7時30分

・親子/チャレンジラン

午前7時45分





スタート前の流れ

■スタートエリア分け

・ハーフ、クォーター

① A～D ブロック **午前 8 時 2 0 分**までに整列してください。

② E～F ブロック **午前 8 時 2 0 分**までに整列してください。

・親子ラン

③ G～I ブロック **午前 8 時 3 0 分**までに整列してください。

・チャレンジラン

④ チャレンジラン集合場所に . . . **午前 8 時 0 0 分**までに集合してください。

ご注意

- 女子更衣室から整列入口方面へは**進入できません**。メイン会場入口より迂回してください。
- A～Dブロックへは、入口(①)より入場してください。
- 上記入口より先(A～Dブロック)へは**午前8時以降でないと入れません**。
- 時間に遅れた場合は、**出走することができません！！**

※ハーフ・クォーター・親子ラン・チャレンジランともに**号砲後(スタート) 15分以降の出走はできません**ので、お気を付けください。

【ハーフ・クォーター】	Aブロック	1キロ	3分30秒以内	
	Bブロック	1キロ	4分00秒以内	
	Cブロック	1キロ	5分00秒以内	
	Dブロック	1キロ	6分00秒以内	
	Eブロック	1キロ	7分00秒以内	
	Fブロック	上記のタイム以外の方		
【親子ラン】	Gブロック	小学校5・6年生と保護者	※Gブロックは一部チャレンジラン参加者含む	
	Hブロック	小学校3・4年生と保護者		
	Iブロック	小学校1・2年生と保護者		
【チャレンジラン】	Jブロック	特別支援学級及び特別支援学校に通う児童・生徒と保護者		

※競技を安全に進行するため、ナンバーカード記載のアルファベット番号に示している**ブロック**を厳守してください。

- 記録計測 . . . スタート号砲からフィニッシュまでの記録をとる**グロスタイムを表彰対象**といたします。
「グロスタイム」スタート号砲からフィニッシュまでの記録。
「ネットタイム」スタートライン通過からフィニッシュまでの記録。 ※グロス・ネットどちらも計測いたします。
- 計測マットの設置・計測マットをスタート・フィニッシュの他、5Km・10Km・15Km・20Km地点に設置しています。記録証には各地点のラップタイムも記載します。
- 親子ラン・チャレンジランは記録計測を行います。表彰はありません。
計測は、保護者または伴走者と子どもが**一緒にフィニッシュ**してください。
- 計測マット上を通過しないと記録されません**。
また、**規定時間内に各関門を通過できないと失格**になりますのでご注意ください。(P1-2参照)



ハーフ・クォーター 【共通】の注意事項①

■集合 ※大会当日受付はございません。

更衣、荷物預けを済まし、**各ブロック整列時間**までにナンバーカード記載のアルファベット毎に待機場所へ整列してください。(P5参照)

※会場到着推奨時間、午前7時15分～午前7時30分

■スタート時間及びコース

スタート時間：**8時30分**

コース：江の島島内スタート ➡ 浜須賀交差点手前 ➡ 片瀬江の島駅入口交差点 ➡
(クォーター：フィニッシュ) ➡ 浜須賀交差点手前 ➡ 片瀬江の島駅入口交差点 ➡
(ハーフ：フィニッシュ)

■給水所

第1給水所(鵜沼橋歩道橋手前)	約 2.5 km地点(水・アクエリアス・コカコーラ・給食)
第2給水所(湘洋中学校前)	約 7.7 km地点(水・アクエリアス)
第3給水所(2周目：鵜沼橋歩道橋手前)	約 12.5 km地点(水・アクエリアス・コカコーラ・給食)
第4給水所(2周目：湘洋中学校前)	約 17.7 km地点(水・アクエリアス)

※スペシャルドリンク(個人専用ドリンク)の給水所への持ち込みはできません。

※提供ドリンクは水かアクエリアス・コカコーラになります。

■制限時間及び各関門時間

制限時間**3時間(午前11時30分競技終了)** ※ハーフ・クォーターともに

第1関門：松波交差点(下り) (13.0 km地点) 午前10時25分(スタートから1時間55分後)

第2関門：松波交差点(上り) (18.0 km地点) 午前11時05分(スタートから2時間35分後)

第3関門：江の島入口交差点 (20.4 km地点) 午前11時25分(スタートから2時間55分後)

※(第3関門を制限時間内に通過したランナーはそのままフィニッシュすることができます。)

※制限時間内に関門を通過できなかった場合は、スタッフの指示に従い歩道に上がり、その後「収容バス」に乗り江の島へ向かってください。

■WEB記録証

WEB記録証は、大会当日出走されたすべての方が「RUNNET」にて無料で作成することができます。

詳細につきましては、大会HPまたは「RUNNET」HPをご覧ください。(P21参照)

※有料記録証をお申込みの方には、大会終了後1ヵ月以内に郵送いたします。

■表彰 表彰式はハーフの部を対象に実施いたします。クォーターの部は本部にて贈呈。

ハーフ市民の部：男女別1位～8位 ※藤沢市民対象

ハーフ一般の部：男女別1位～8位 ※市外参加者対象

※1～3位：メダル・表彰状・賞品、4位～8位：表彰状・賞品

クォーターの部：男女別1位～3位

※1～3位：表彰状・賞品

※大会結果、年代別の順位は大会HPで発表いたします。

■ 走路

【通常走行：内側（右車線） 追い越し走行：外側（左車線）】

ハーフ・クォーターのランナーは、原則として、上下線（茅ヶ崎方面、鎌倉方面）ともに車道の内側（右車線）を走行していただき、外側（左車線）は追い越すランナーが走行できるように、ご協力をお願いいたします。なお、**無理な追い抜きは、大きな怪我につながるため、避けていただき、譲り合って**走ってください。

また、コース上の中央分離帯には、多くの反射鏡が埋まっており、誤って踏んでしまうと、怪我の原因にもつながりますので、ご注意ください。（P9参照）

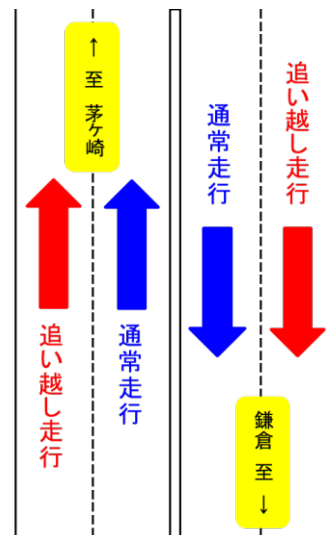

■ 給水所ご利用の際の注意点

上記でお願いしたとおり、通常走行：内側（右車線）、追い越し走行：外側（左車線）としておりますが、コースの設計上、**給水所は車道の外側**に設置しております。そのため、**給水所付近はランナー同士の接触や交差にご注意**ください。

特に、第2・第4給水所においては、皆さまの申告タイムから予想いたしますと、多くの追い越しが発生する可能性があります。十分にご注意ください。

先頭ランナーの位置は、先導自転車のホイッスルや沿道の競技役員などから、お知らせいたします。

また、給水所での**給食提供**は、**第1・3給水所のみ**での、ご提供となります。

■ 競技中のイヤホン・イヤーマフラー

競技中に、イヤホンやイヤーマフラー等を使用される方は、**スタッフの指示や誘導が聞こえるような音量及び着用方法**でお願いします。

■ フィニッシュ分岐点の走路

江の島入口交差点は、各種目（ハーフ1周目、ハーフ2周目、クォーター）によって、**分岐点・走路が分かれて**おります。（P9参照）の図をご確認いただくとともに、走行中は沿道の競技役員などが誘導いたしますので、ご注意ください。

なお、怪我につながりますので、それぞれのレーン側に寄る際には、譲り合って走ってください。

譲り合い走行にご協力ください

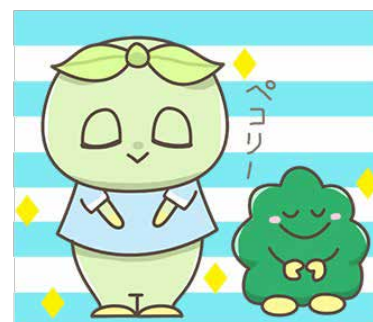

◇国道134号の中央分離帯



《足元注意!!》

コース上の中央分離帯には、多くの反射板が埋まっておりますので、誤って踏んでしまうと、怪我の原因にもつながります。道路中央付近での無理な追い抜きはさけて、譲り合って走ってください。

◇コース上の分岐および走路変更

【江の島入口交差点】

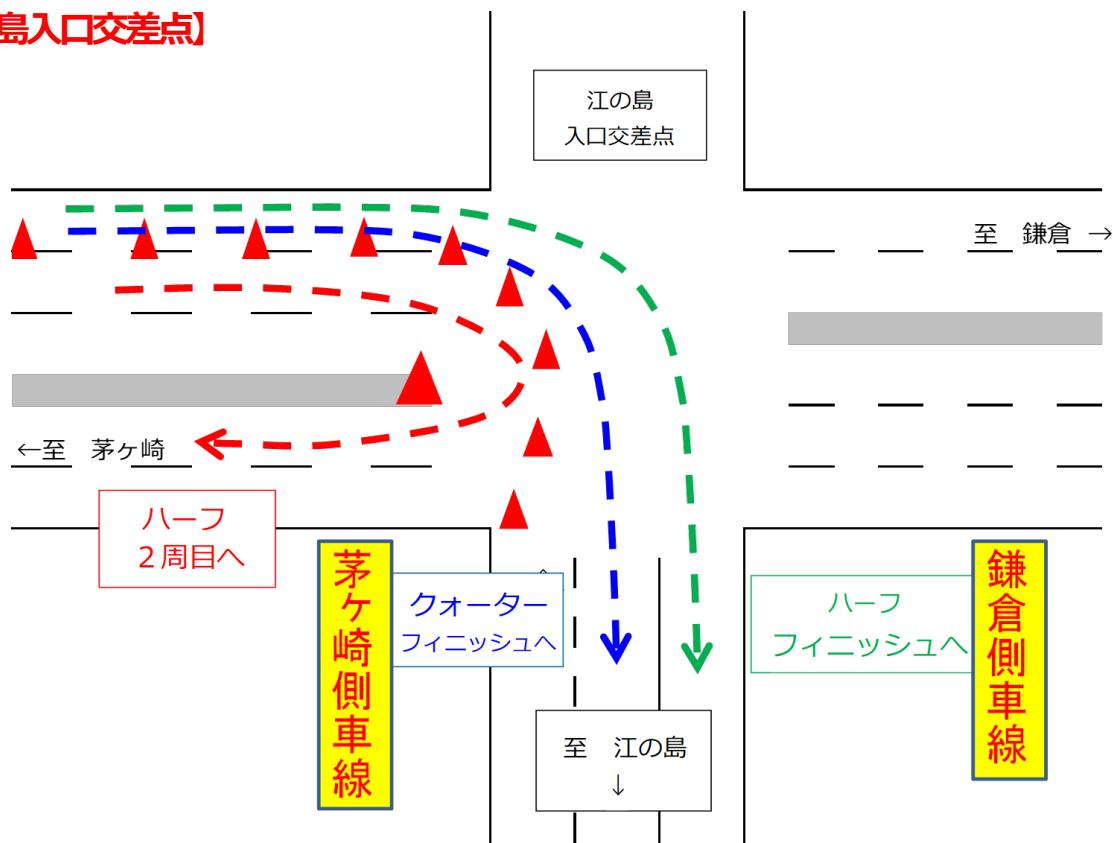

- ①クォーターのランナーはカラーコーンの外側レーン（青の点線矢印）の進行方向右側に寄って、江ノ島大橋の茅ヶ崎側車線を走行しフィニッシュへ向かってください。
- ②ハーフフィニッシュへ向かうランナーはカラーコーンの外側レーン（緑の点線矢印）の進行報告左側に寄って、江ノ島大橋の鎌倉側車線を走行し、フィニッシュへ向かってください。
- ③ハーフ1周目のランナーはカラーコーンの内側レーン（赤の点線矢印）を走行し、ハーフ2周目、茅ヶ崎方面へ向かってください。

怪我につながりますので、それぞれのレーン側に寄る際には、譲り合って走ってください。



親子・チャレンジラン【1.9km】の注意事項

■集合 ※大会当日受付はございません。

親子ラン・・・・・・・・・・更衣、荷物預けを済まし、**午前8時30分**までにナンバーカード記載のアルファベット毎に待機場所へ集合してください。(P5参照)

チャレンジラン・・・**午前8時00分**までに**チャレンジラン集合場所**へ集合してください。(P5参照)
※集合場所テントは午前7時より利用可能

親子ラン・チャレンジラン会場到着推奨時間 午前7時45分

■スタート時間及びコース・制限時間

スタート時間：**8時45分**

コース：江の島島内スタート ➡ 片瀬東浜交差点 ➡ フィニッシュ 約1.9kmのコース

制限時間：**30分**（午前9時15分競技終了）

■親子ラン・チャレンジラン限定配布物

フィニッシュ後、協賛品配布にて、親子ラン・チャレンジラン参加者限定協賛品を配布いたします。

■WEB記録証

WEB記録証は、大会当日出走されたすべての方が「RUNNET」にて無料で作成することができます。

詳細につきましては、大会HPまたは「RUNNET」HPをご覧ください。(P21参照)

※有料記録証をお申込みの方には、大会終了後1ヵ月以内に郵送いたします。

■表彰 **親子ラン・チャレンジランの部の表彰式はありません。**

学年別の順位は大会HPで発表いたします。

■計測チップの着用とフィニッシュ

**計測チップは、必ず保護者が着用してください！
また、必ず！2人一緒にフィニッシュしてください！**



健康管理

レース当日のご自身の健康チェックをスタート前に必ず行いましょう！

■メディカルチェックコーナーの設置

時間：午前7時00分～午前8時10分（午前8時受付終了）

場所：メイン会場（P3参照）※設置場所が変更になる場合もあります。

内容：医師、看護師による問診、血圧チェック、血中酸素濃度測定

費用：無料 ※希望者多数の場合、血中酸素濃度測定のみとなります。

フィニッシュ後順路



【フィニッシュ後の順路】

ハーフ・クォーター・親子ラン

→ チップカット → Tシャツ総選挙 → 完走賞配布
 ドリンク配布 → 手荷物預かり所 → 各更衣室へ

チャレンジラン

→ チップカット → Tシャツ総選挙 → 完走賞配布 →
 ドリンク配布 → チャレンジラン集合テントへ

※参加ランナーを含め、マラソン大会関係者の皆さまへ
ゴミは必ず会場内のゴミ箱へ捨ててください。
 皆さまのご協力をお願いいたします。

フィニッシュ後は**右回り**です **C**

■フィニッシュ後の流れ

- ①チップカットにて必ずチップを外してください。
- ②外したチップをTシャツ総選挙に投票をお願いします。※詳細はP 1 2 参照
- ③完走賞のタオルをお受け取りください。
- ④投票後はドリンク配布場所にてアクエリアスとプロテインバーをお受け取りください。
- ④手荷物預かり所にてお荷物をお受け取りください。
- ⑤男女各更衣室にてご更衣をお済ませください。
- ⑥マラソン大会で出たゴミは、会場内ゴミ箱又は「最終ゴミ回収所」で捨ててください。
- ⑦協賛企業ブース・飲食ブースや江の島観光をお楽しみください。

■今年もやります！ 次回大会のTシャツをみんなで決めよう！

『参加者の皆様にも運営に携わっていただく』を目的に作られたイベントです！！
 名付けて『Tシャツ総選挙！！』フィニッシュ後、計測チップを好みのデザインに投票！！
 デザイン（案）は下記の**3種類～デザイナーの想いととも～**
 あなたの投票したデザインが16回大会の記念Tシャツになるかも！？
事前にどのデザインに投票するか、決めてきてね♪



Design①

スピード感溢れるデザインにしました。
 ランナーを漢字「走者」で表記し、マラソンのTシャツだと一目でわかるデザイン、インパクトのあるフォントで配置しました。
 走るときに感じる風のイメージは「疾風」と表現。
 フィニッシュしたランナー、江の島を象徴するシーキャンドルのイラスト、英文をレイアウトし、目を引くデザインにしました。
 国道134号線を走れるイベントでもあるので「ROUTE134」を矢印で目立つように表現しています。色合いはロイヤルブルーのTシャツに映えるオレンジとホワイトを使用し、日差し溢れる湘南をイメージしました。



Design②

江の島⇄国道134号線を海や富士山を見ながら走る、
 本大会ならではの最高のロケーションとすべてのランナーが笑顔で自己ベストを達成、完走する様子を描きデザインいたしました。
 このTシャツを着ると、モチベーションが上がるデザインタッチと配色を使い「アクティブで爽やかな印象」に仕上げました。
 湘南藤沢の爽やかな風とご自身のパワーを感じて走れるよう、心より応援しています！



Design③

参加記念のTシャツでありながら、普段着としても使いやすいことを心がけてデザインしました。
 マラソンコースから見える江の島とシーキャンドルの様子と富士山のシルエットをモチーフにした台形の手書き風タイトルロゴを合わせ、
 今までのTシャツデザインとは少し違った柔らかい雰囲気にしてみました。
 コバルトブルーの生地にアクセントカラーのオレンジを入れることでラフなタッチのデザインにしつつ、全体の構成を引き締める配色にしています。

■ご自宅から会場までの道のりでクリーン活動！

「市民マラソン当日は街がキレイになる！！」を合言葉にクリーンな心でクリーンな街を一緒に作りませんか？参加者皆さんの手で藤沢・江の島をキレイにしましょう！！ご自宅を出発してから会場に到着するまでの間、クリーン活動にご協力をお願いします！！皆さんの手でゴミがない藤沢（湘南）を作りましょう！ゴミがない街を走ったら記録も大幅アップしちゃうかも！？拾ったゴミについてはメイン会場の「クリーン活動回収所」で回収いたします。（P5参照）

※同封のRethink PROJECTから提供されたゴミ袋をご使用ください。

視点を変えれば、
世の中は変わる。



Rethink PROJECT
オフィシャルサイト
rethink-pjt.jp

当たり前をもっと深く考える。

私たちは「Rethink」をキーワードにこれまでにない視点や考え方を活かして、パートナーのみなさまと「新しい明日」をともに創りあげるために、社会課題と向きあうプロジェクトです。

Rethink PROJECTでは、地域社会の課題解決に向けた取り組みを通して、さまざまな挑戦をしています。

Rethink with PEOPLE

Rethinkを実践するためのプロジェクト

ひろえば街が好きになる運動

「ひろう体験」が「すてない気持ち」を育てます。2004年から全国で開催される「ひろ街」。街並みや催事を楽しみながら、思いやりの心で活動しています。新たな気づき・Rethinkのきっかけがここにあります。

フォトブース設置

■マラソン大会の思い出は、是非フォトブースをご利用ください！

会場には記念撮影用のフォトブースを用意しています！！
もちろんご自身の記録を添えて撮影できますので、撮った写真は「#藤沢市民マラソン最高！」のハッシュタグを添えてどんどんSNSに拡散してくださいね！
フォトブースを活用した記念写真の投稿でトレンド入りと一緒に目指しましょう！





※電車等の公共交通機関でのご来場をお願いいたします。

※午前7時から午前7時30分を目処にメイン会場に到着されるようお願いいたします。
(ハーフ・クォーター)

※鉄道各駅から会場までは混雑が予想されます。徒歩で30分以上かかることも想定されますので時間には余裕をもってご来場ください。

※大会専用の駐車場・駐輪場はご用意しておりません。また、周辺道路及び近隣駐車場は混雑が予想されます。会場付近の有料駐車場ご利用の際は、周辺道路に交通規制がかかりますので、交通規制時間をご確認いただきご利用ください。

※チャレンジランは専用ブースにて

更衣室では、スタッフが入場制限を実施いたします。スタッフが順番にご案内いたしますのでスタッフの指示に従って、更衣室内の混雑緩和にご協力ください。

※ご利用時間は、**15分程度のご利用**をお願いいたします。

更衣室は混雑が予想されます。お時間に余裕を持ってお越しください。

※チャレンジランは専用ブースにて

今大会では、手荷物預かり所での混雑を緩和させるため、**ナンバーカードの末尾毎に「あ～た」の頭文字で振り分けた16ブロックを設置し**、少しでもスムーズに手荷物をお渡しできるようにしております。

同封してあります荷札に手荷物預かり専用番号(例：あ-1)が記載してありますので、**預ける手荷物に必ずつけてください。**

※ナンバーカードと荷札の番号を確認いたします。

コース図



交通規制 江の島および国道134号、片瀬東浜～浜須賀の上下線

浜須賀～松波 8:00～11:15頃まで通行止め

松波～片瀬東浜 8:00～12:00頃まで通行止め

警察署からのお願い 自転車は道路交通法では“軽車両”です。正しいルールを知り、安全な自転車の利用をお願いします。

第15回湘南藤沢市民マラソン2025

交通規制のお知らせ

1月26日(日)
8:00～12:00頃
通行止め

江の島および国道134号
片瀬東浜～浜須賀の上下線

* 交通規制時間は状況により延長または短縮することがあります。
* 江の島島内には入れませんのでご注意ください。

コース周辺の道路は混雑が予想されます。国道1号線等、他の道路へ迂回していただきますようお願いいたします。大会へのご理解とご協力をお願いいたします。

浜須賀 (浜須賀↔松波)
8:00～11:15頃 まで

松波 (松波↔片瀬東浜)
8:00～12:00頃 まで

江の島入口
8:00～12:00頃 まで

片瀬東浜
8:00～12:00頃 まで

騙されるな!!! 還付金詐欺!!! 騙されるな!!! 架空請求詐欺!!!

市役所職員を騙り
還付金は
サギ!?
神奈川県藤沢警察署

パソコン画面に
ウイルス表示は
サギ!?
神奈川県藤沢警察署

湘南藤沢市民マラソン実行委員会

藤沢警察署・茅ヶ崎警察署 | 湘南藤沢市民マラソン実行委員会事務局 0466-22-3535
<https://shonan-fujisawacity-marathon.jp/>

トイレ位置図

メイン会場は仮設トイレ(共用)
他公衆トイレです。
マナーを守りきれいに使用しましょう!
公衆トイレ平均的な内訳(女4・男大・3男小5)

メイン会場 (80基)

ハーフ・クォーターコース
 親子・チャレンジランコース

災害対策マニュアル

災害が発生した場合の対応については、大会本部で決定し、避難等が必要な場合は、無線や大型スピーカーなどで会場内や走路にいる運営スタッフを通じてボランティアスタッフへ指示を行い、ランナー・応援に来ている方々の誘導を行います。

ランナーの皆さまは、慌てずに避難をし、身の安全を確保してください。
ご自身だけで判断せず必ず運営スタッフの指示を確認してください。

※誤った情報は流さない！！ 混乱を招き二次災害につながります。

■地震

①藤沢市で **震度5弱以上** の地震が発生

即時大会を **中止** します。

対策本部（※）を設置し、情報を収集します。

収集した情報をもとに運営スタッフが指示を伝達します。

運営スタッフ・ボランティアスタッフの指示に従い避難してください。

※更衣室や荷物預り所は安全が確保されるまで一時閉鎖します。

②藤沢市で震度4以下の地震が発生

中止または継続を判断した後、引き続き、大会本部において情報を収集します。

大会を継続した場合においても、大きな余震や連動地震、津波が想定される場合は、対策本部を設置します。

予想される地震や津波の規模により、対策本部において中止または継続の判断を行います。

※ **対策本部** について

対策本部はヨットハウス内に設置します。

対策本部は以下の者で構成し、大会の中止、継続の判断を行います。

実行委員長

副実行委員長

運営委員長

副運営委員長

競技役員代表

市スポーツ推進課長

事務局

■津波

藤沢市沿岸部に **大津波警報**、**津波警報** が発令された場合は即時大会を **中止** します。

運営スタッフ・ボランティアスタッフの指示に従い避難してください。

《ランナーの動き》

地震発生 → 自分自身の安全を確保してください。

地震発生後 → 身の安全が確認できるまでその場を動かないでください。

◆身の危険がある場合

→ 直ちにその場から離れ、安全な場所に避難してください。

◆身の安全が確認できた場合

→ 運営スタッフの指示や防災無線放送の指示に従い避難してください。

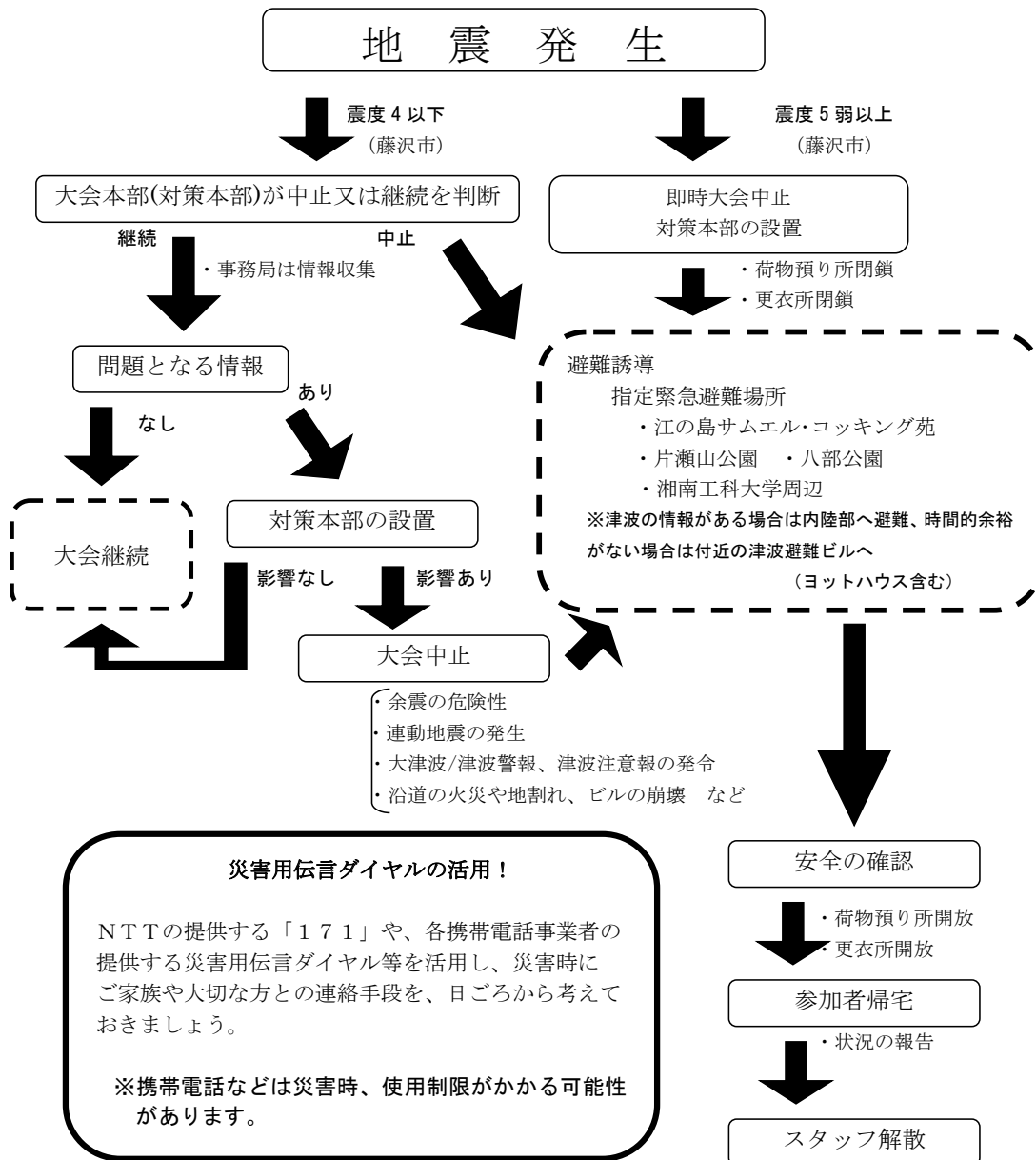

■ その他の警報・注意報

大会中止・継続については、大会本部（対策本部）が判断いたします。

■ 沿道の火災や事故

江の島島内や沿道で火災や事故が発生し、本大会が消火活動や現場検証の妨げになると判断した場合は大会を中止します。

また、コース上の救急車などの緊急車両が走行する際、原則ランナーを海側の通行帯に寄せて緊急車両を通しますが、**島内及び大橋を通過する場合はランナーを茅ヶ崎側の通行帯に寄せて緊急車両を通します。**ただし、緊急車両から指示がある場合には、その指示に従いランナーを片側の車線に寄せて緊急車両の走行車線の確保をしてください。



■ 不審物

不審物を発見した際は、絶対に『触らない』『蹴とばさない』『動かさない』『臭いを嗅がない』で大会本部に連絡してください。

周囲の安全を確保し、大会本部関係者と警察の到着を待ってください。

【災害発生時の注意】

- ・正しい情報収集に努め、デマに惑わされないでください。
- ・避難は徒歩で行い、狭い路地や壁際、川には近寄らないでください。
- ・大会本部からの情報は各セクションの運営スタッフに無線で行います。
- ・大会本部への個々の携帯電話での問い合わせは避けてください。

<p>地震・津波 高台や津波避難ビルに逃げる</p> 	<p>◎ 震度5弱以上の地震が発生し、緊急地震速報（警報）が発令された場合は、直ちに競技を中止します。</p> <p>◎ 津波警報・大津波警報が発令された場合は、直ちに中止します。</p> <p>◎ 津波注意報が発令された場合には、中止を前提に大会本部で判断・決定をします。</p>
<p>緊急車両の通行</p> 	<p>◎ コース上のランナーは海側へ、緊急車両の通行帯陸側を確保いたします。</p> <p>◎ 島内及び江の島大橋では、ランナーは西浜側茅ヶ崎側へ、緊急車両は東浜側鎌倉側を通行いたします。</p>

【注意】 強い揺れを感じた場合は、防災無線放送等の情報を総合的に判断し、適切な高所へ迅速かつ臨機応変に避難してください。





協賛店舗 割引および特典サービス



★左記のポスターが掲示してある江の島の飲食店や土産品店・観光施設において、**1,000円(税別)以上につき、約5%の割引や特典サービス**を受けることができます。

【協力：江の島観光会、江の島片瀬飲食業組合、江の島弁天会他】

★割引・特典を受ける際には、必ず『**ナンバーカード**』をご提示ください。

★ご利用できる店舗など詳細は、大会ホームページをご覧ください。

<https://shonan-fujisawacity-marathon.jp/>

【江の島アイランドスパ】 <http://www.enospa.jp/>



江の島観光マップ

カメラスタンドを使って記念写真を撮ろう!

「金銭で記念写真を撮りたいけど、撮る人が写真に入れないという場合は残念な思いがちな人。江の島観光では、お気軽にカメラスタンドを設置しています。皆さんのデジタルカメラやスマホの撮影を助けて、タイムラプスすると、素敵な記念写真が撮れます。」

※カメラスタンドは駐車中の車の真横に設置します。

「キュンとするまち、賑沢」公認マスコットキャラクター ふじきゅん

大きな地図が売ったらもちろし、コッキング写真を自撮りして送ってください。(地図上 17 参照)

富士見スポット

美しい富士山を眺めることができます。富士山の撮影スポットとしてもおすすめです。

- 片瀬海岸展望台
- 片瀬海岸
- 江の島灯台
- 江の島展望台
- 江の島展望台 (展望台)
- 江の島展望台

81 釈迦山龍口寺 御釈迦様が日本に渡られた一説の地です。境内には現在43年(1910年)に建てられた釈迦の像が立っています。大木堂、大薬師、五重塔は白亜の石造りで、立派な彫刻が施されています。

82 龍の口刑罰跡 江の島開港100年を記念して日本山形を模して建てられた「口刑跡」の跡です。中には、お釈迦様の像が祀られています。現在は、お釈迦様の像が祀られています。

83 仏舍利塔 頃日蓮上人が1000年を記念して日本山形を模して建てられた「口刑跡」の跡です。中には、お釈迦様の像が祀られています。現在は、お釈迦様の像が祀られています。

駐車場(有料) ※最新の情報は記載のホームページをご覧ください。

1 片瀬海岸地下駐車場 TEL:0466(24)0425 8:00-18:00 1日 700-1800 7日 700-2100	5 藤沢市観光協会江の島駐車場 TEL:0466(24)7111 24時間 1日 500-1000 1週間 2200-6000
2 江ノ島駐車センター TEL:0466(24)3441 4:00-28:00	6 東宮前南港南港遊覧船駐車場 TEL:0466(22)2128 5:00-21:30
3 藤沢市片瀬海浜駐車場 TEL:0466(24)9514 24時間	7 江の島かもめ駐車場 TEL:0466(24)2543 5:00-21:30
4 江の島なぎさ駐車場 TEL:0466(24)8574 7:30-21:30 7日 800-2100	

<https://www.enospa.jp/parking>



ランナーズアップデート&ランフォト

■WEB記録証

WEB記録証は、大会当日出走されたすべての方が「RUNNET」にて無料で作成することができます。

詳細につきましては、大会HPまたは「RUNNET」HPをご覧ください。

※有料記録証をお申込みの方には、大会終了後1カ月以内に郵送いたします。



【二次元コード】



【二次元コード】

ランナーズアップデートとは、リアルタイムで記録データを取り込み、インターネットで閲覧できるサービスです。

ナンバーカードまたは氏名を入力し検索することで、計測地点ごとの通過記録を調べることができます。

ナンバーや氏名が分かっている場合は、ご家族やお友達の記録も確認できます。

※大会開催日のみご利用いただけます。



あなたの勇姿をプロカメラマンが撮影！！

あなたの勇姿を高品質な写真で！

STK photo service インターネット 写真販売開始

第15回 湘南藤沢市民マラソン 2025

2025年1月26日(日)

【販売期間】2025/2/1～2025/3/2

※販売期間前はログイン出来ません。販売期間以降は再販売料金となります。

ホームページアドレス

<https://phst.jp/stk-photo/>



ログインID

15snfm

パスワード

8655

ゼッケン
番号検索!

写真が
たくさん!

このピブスの
カメラマンが
撮影



Instagram
はじめました!

Follow Me!!

STK photo service





LET'S ENJOY YOUR TIME.

CAMPER
ALTOPIANO

さあ、でかけよう。

トヨタモビリティ神奈川は
ランナーを応援します！



トヨタ
モビリティ
神奈川



全ての人へ、便利で楽しいモビリティライフを。

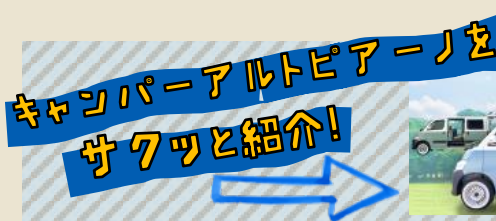

神奈川トヨタ自動車株式会社

横浜市神奈川区栄町7-1

☎ 0120-212-119（日曜・祝祭日除く）9:30～18:00

あたらしいを、あたりまえに **J:COM**



第15回 湘南藤沢 市民マラソン2025

J:COMチャンネル地デジ11chで生中継!
YouTubeと「ど・ろーかる」アプリでも配信!

放送時間や放送エリアなど、
詳しくは下記サイトや
X (旧Twitter) にて
随時情報UP予定です!

Web

jcom 藤沢市民マラソン



X (旧Twitter)

@jcom_kanagawa



※ご住所や建物によっては視聴いただけない場合あり。 ※テレビ本体のチューナーで視聴いただく場合、テレビのスキヤンが必要となる場合あり。 ※放送内容は予告なく変更となる場合あり。【ど・ろーかるアプリ】※ご利用にはインターネット接続環境、指定アプリのインストールが必要。 ※日本国内での利用に限る。 ※視聴いただける「ライブ配信」は一部に限る。 ※YouTube は、Google LLC の商標。



ご視聴に関する
お問い合わせはこちらまで



0120-999-000

AM9:00～PM6:00
【年中無休】

※発信者番号を非通知に設定されている場合は、0120の前に「186」を付けてお電話ください。

※2024年8月末現在（一部除く）。 ※会社名・製品名・サービス名は、各社の登録商標または商標。一部申請中のものを含む。 ※画像・イラストはすべてイメージ。

5TH Anniversary

Stay **STRONG**
SIMPLE NATURAL & TOUGH

もっと、ずっと、ストロングバー



Strong Bar

STRONG

- 20g PROTEIN
- 10g FIBER
- 0g SUGAR Added



GLUTEN FREE



NO HYDROGENATED OILS



NO ARTIFICIAL COLORS OR FLAVORS



NO PRESERVATIVES



NON-GMO

PROTEINBAR FOR ATHLETE

WITH NO SUGAR ADDED.

STRONG HEART



湘南藤沢市民マラソン
15回記念!!ストロングバー

15% OFF
COUPON

クーポンコード
happyrunner15



<https://strongheartshop.com/>
2025/3/31までおひとり様1回限り

ストロングバー、もうすぐ5周年。ありがとう!!



WINDLOPE



ランニングTシャツ

¥4,900~ (税込)



2枚から注文可能!

3Dシミュレーター対応



ランニングシャツ&ランニングパンツ

¥5,400~ (税込)

¥4,900~ (税込)



チーム名・マーキング無料

120~3X0サイズ



全商品が対象!
5% OFF

クーポンのご利用は初回注文の方で、お1人様1回限りとなります。ご注文の際はカート画面にて下記クーポンコードをご入力ください。お買い上げ合計金額より5%お値引きいたします。

WEBへアクセス!

有効期限：2025年12月31日

クーポンコード **7437**



—ご注文はWEBまたはショールームでも承っております。—

050-3095-5683 [水日祝・休業]

〒110-0015 東京都台東区東上野 3-3-13 プラチナ第2ビル3階
株式会社フラスコ100cc 東京本店

詳しくは [ウィンドローベ](https://windlope.com) で検索! <https://windlope.com>

アクセス

JR上野駅...徒歩10分
東京メトロ 銀座線 稲荷町駅...徒歩3分
都営地下鉄 大江戸線 新御徒町駅...徒歩5分

※ご来店の際は、事前のご予約をお薦めしております。

■スポーツテラーズ(東京ショールーム)

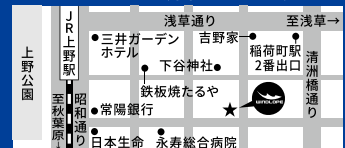



リビエラ逗子マリーナで900本のヤシ並木と
爽やかな海風に包まれて海外リゾート気分を満喫



マリブファームのカフェでは
指定のドリンク1杯注文で
もう1杯プレゼント!

湘南藤沢市民マラソン2025の
ナンバーカードをご提示ください

有効期限:2025年3月16日(日)

日本初上陸の
「マリブファーム」で
記念日ディナーから
ティータイムまで



Design Your Life

RIVIERA

リビエラ逗子マリーナ

株式会社リビエラリゾートは江の島ヨットハーバー(湘南港)の指定管理者です

ご予約 0467-23-2111

神奈川県逗子市小坪5-23-9

- JR鎌倉駅東口より京急バス
鎌40「逗子駅行」小坪下車徒歩7分
- 朝比奈ICより車で約15分



BOTTLERS JAPAN INC.

ハッピーなひとときを、 ボトルから。

安全・安心な1本をつくり続けたい。

あらゆるシーンで新しいおいしさやハッピーなひとときを届け、
価値を創造し、限りある資源を大切に、次のつくるにつなげたい。

多様な人材が力を合わせ、さまざまな変革を起こすことで、

あふれるほどのハッピーを生み出し、

豊かな生活に貢献できると信じています。

人と地域社会と自然環境に寄り添う仕事をしている誇りと使命を胸に、

今日も私たちは走り続けます。





第15回湘南藤沢市民マラソン2025 協賛企業 (大口協賛)

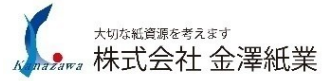

ヤマト運輸

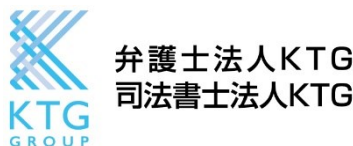



第15回湘南藤沢市民マラソン2025 協賛企業（一般協賛）

株式会社シラトリ	株式会社荏原製作所藤沢事業所	江ノ島電鉄株式会社
藤沢市スポーツ推進委員協議会	株式会社角若松	株式会社湘南ダイイチ
藤沢南飲食店組合	株式会社藤興自動車	普川造園株式会社
テラスモール湘南テナント会	湘南モノレール株式会社	株式会社東幸湘南営業所
小田急電鉄株式会社観光事業開発部	一般財団法人藤沢市薬剤師会	二代目笑楽
株式会社テクノステート	一般財団法人藤沢市鍼灸・マッサージ師会	株式会社ビーンビズ
株式会社湘南よみうり新聞社	大船熱錬株式会社	吉本会計事務所
国際ロータリー第2780地区第3グループ	日欧事務機株式会社	

（2024年10月20日現在 掲載順不同）

視点を換えれば、 世の中は変わる。

当たり前をもっと深く考える。

私たちは「Rethink」をキーワードにこれまでにない視点や考え方を活かして、パートナーのみなさまと「新しい明日」をともに創りあげるために、社会課題と向きあうプロジェクトです。

Rethink PROJECT では、地域社会の課題解決に向けた取り組みを通して、さまざまな挑戦をしています。



Rethink PROJECT
オフィシャルサイト
rethink-pjt.jp

～ 湘南藤沢市民マラソンは、Rethink活動を応援しています～



公益財団法人

藤沢市みらい創造財団

笑顔あふれるみらいを
応援します



公式マスコットキャラクター
「みらぞう」

私たちは「第15回湘南藤沢市民マラソン2025大会」を応援しています！



「湘南藤沢市民マラソンを一緒に創りませんか？」

大会終了後、大会HPにてアンケートを実施いたします。
さらにより良い大会とするため、ご協力をよろしくお願いいたします

【ご回答方法】
右記二次元コードより
WEB環境にてアンケートにご回答ください。
期間：2025年1月26日（日）～2025年2月16日（日）

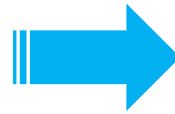

【前回大会からの変更点】

■ハーフマラソンへの変更

今大会の目玉、なんといってもハーフマラソンの開催！

公認コースとなっているため、2024年度日本陸連登録競技者であれば、公認記録として認定されます。

■折り返し箇所の変更

前回大会4箇所の折り返し地点が、今大会は2箇所に変更しました。また、ハーフが2周、クォーターが1週の周回コースに変更し、分かり易くなっております。

湘南藤沢市民マラソン公式HP

<https://shonan-fujisawacity-marathon.jp/>

湘南藤沢市民マラソン関連の投稿をしています！
皆さまからのフォローをお待ちしています！

湘南藤沢市民マラソン
公式instagram



湘南藤沢市民マラソン
公式 X



公益財団法人藤沢市みらい創造財団
スポーツ事業課youtube

